

118
EG
EXT
2596,46

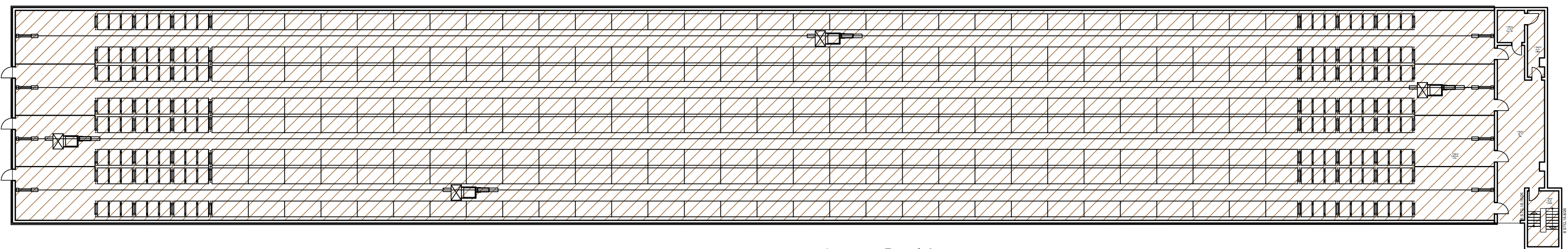

Bereich
LAGER / VERSAND

Gebäude 118 EG Stand 01.06.2012 Belegung nach Bereich	
Bearbeitet:	Planstand:
Datum:	
Geprüft:	Erreicht:
Datum:	Maßstab:
Plannummer: Gebäude Stockwerk Gewerk Planart Nummer Index Achsenbezeichnung GRU 01 00	
C:\SINPAŞ PROJELER\00-ALMANYA\binarlar\118\dwg\118 EG.DWG	

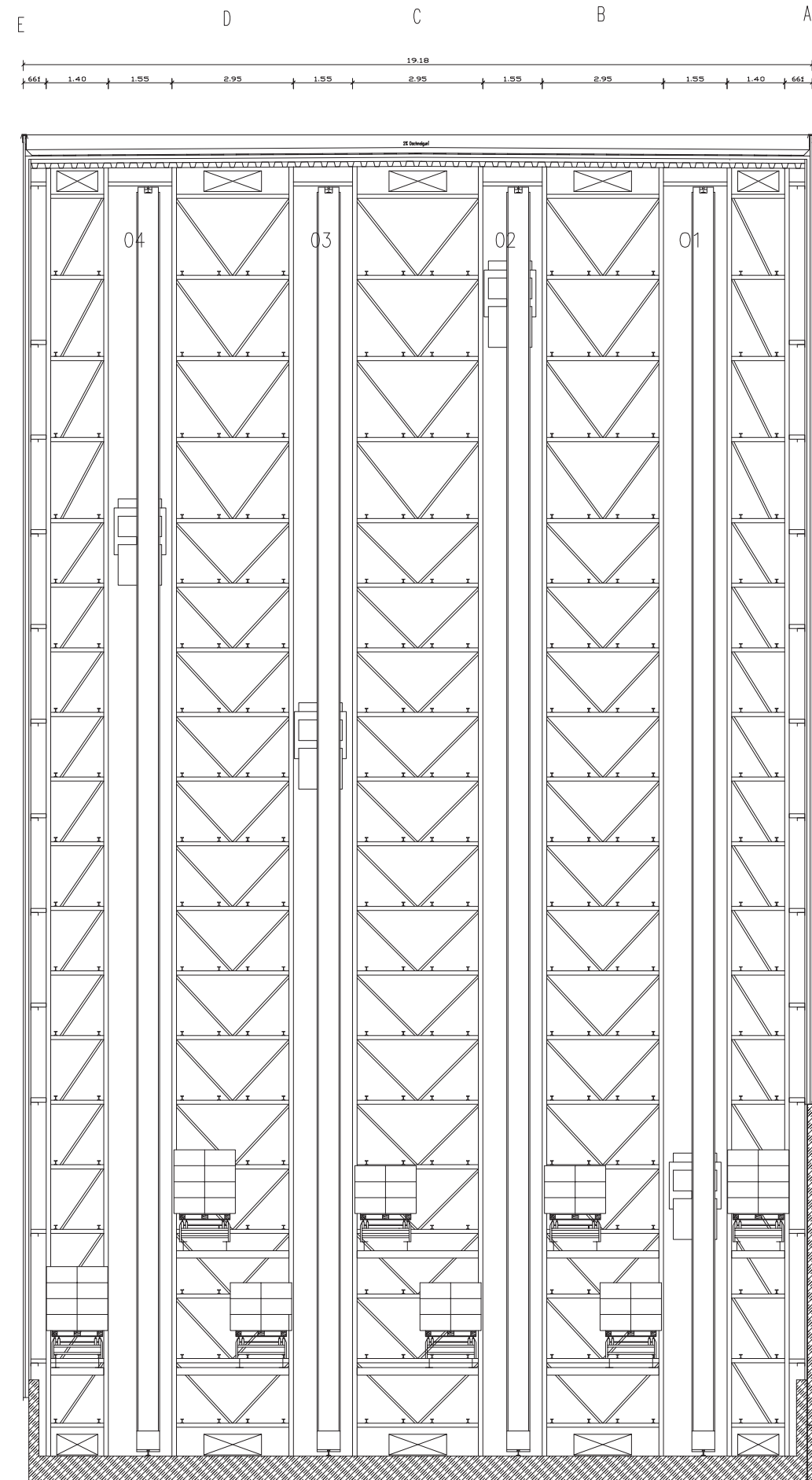

38.09	↕	+28.64
2.85	↕	+26.39
1.97	↕	+24.42
1.97	↕	+22.45
1.97	↕	+20.48
1.57	↕	+18.91
1.57	↕	+17.34
1.57	↕	+15.77
1.57	↕	+14.20
1.57	↕	+12.63
1.57	↕	+11.06
1.57	↕	+9.49
1.57	↕	+7.92
1.57	↕	+6.35
1.57	↕	+4.78
1.57	↕	+3.21
1.57	↕	+1.64
1.57	↕	+0.70
1.57	↕	-1.50
0.90	↕	-2.40

Gebäude 118/Hochregallager I		Maßstab	1:50
Schnitt Querschnitt		Datum	08.05.2003
		Gezeichnet	E. Rehrufth
		Geprüft	
		Datum	
		Gezeichnet	
Zusammengezeichnet M. K. / (118-01-01-01-01-01-01)		Alle Maße sind am Bau zu prüfen!	

0 1 2 3 4 5 6 34 35 36 37 38 39

134.97

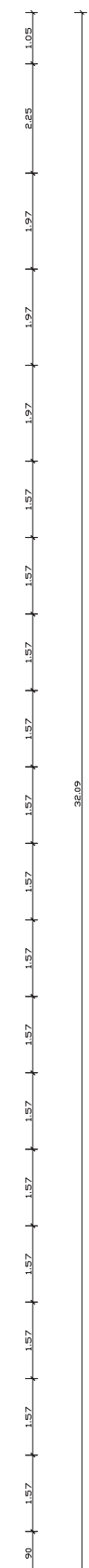
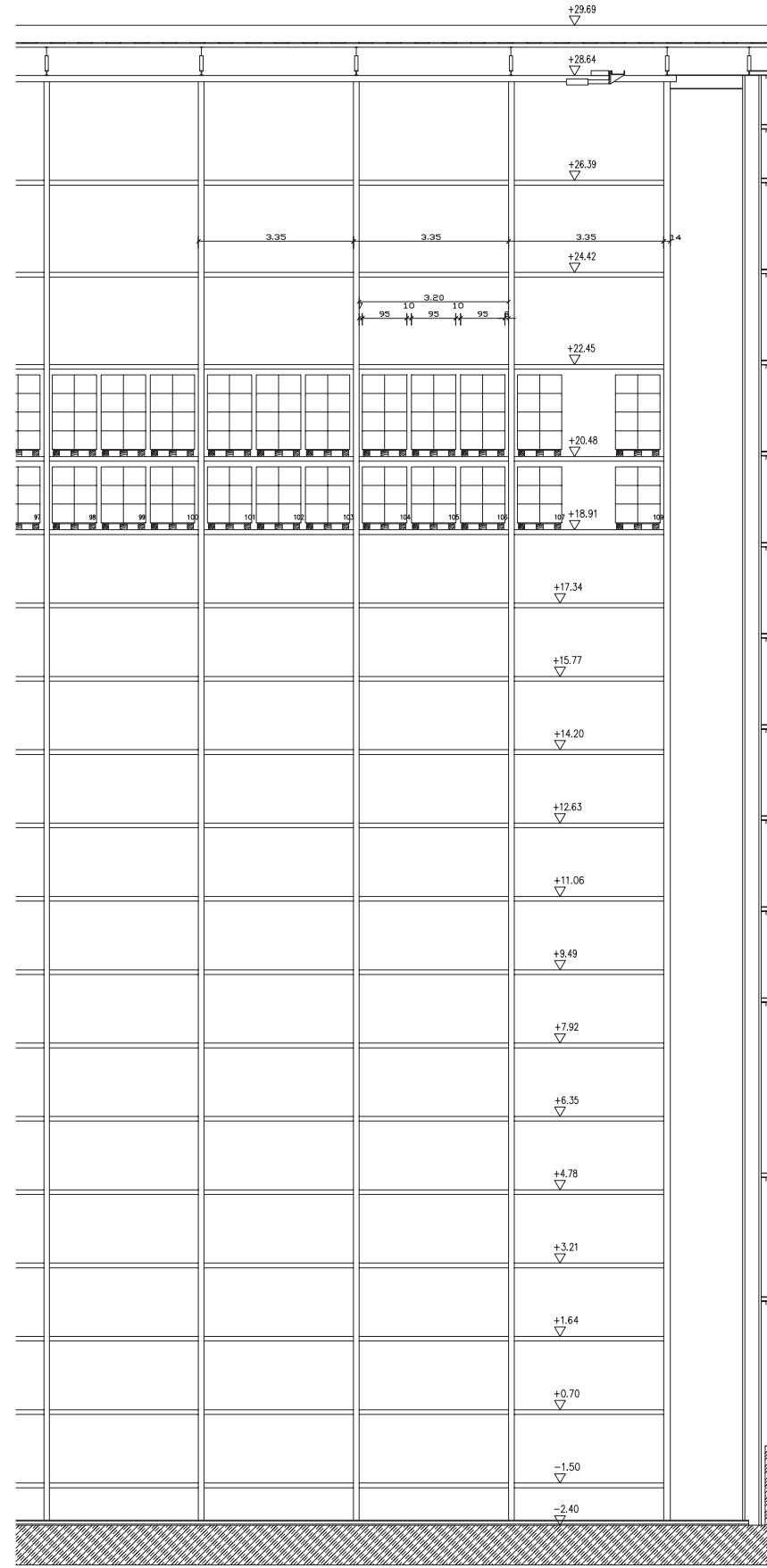
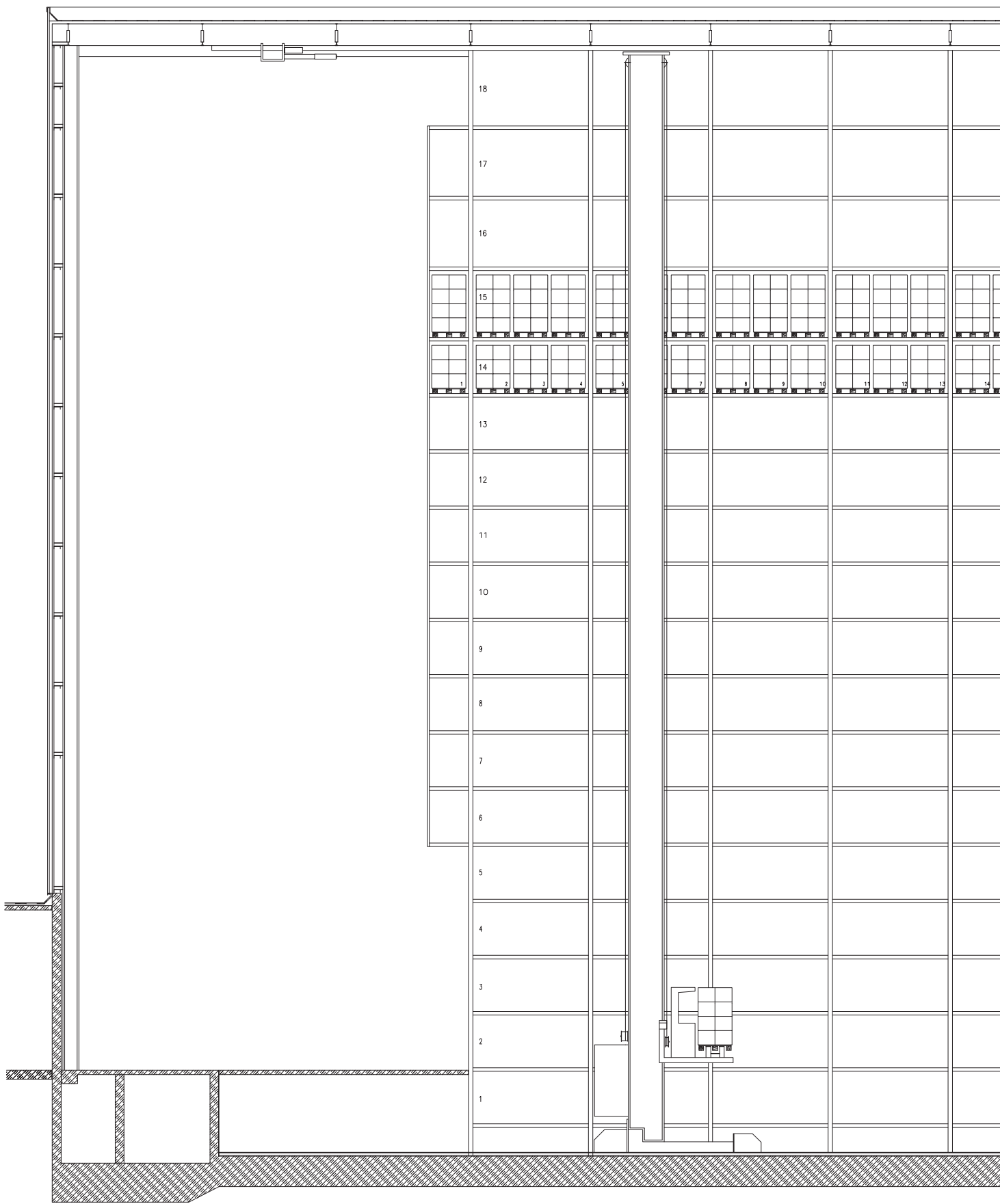

Gebäude 118/Hochraumlager I		Maßstab	1: 50
		Datum	13.05.2003
Schnitt Längsschnitt		Gezeichnet	E. Reiterfurth
		Geprüft	
		Datum	
		Gezeichnet	
Zustimmung		Datum	Gezeichnet
/AED/100-01/118-01/Längsschnitt/0202		Alle Maße sind am Bau zu prüfen!	

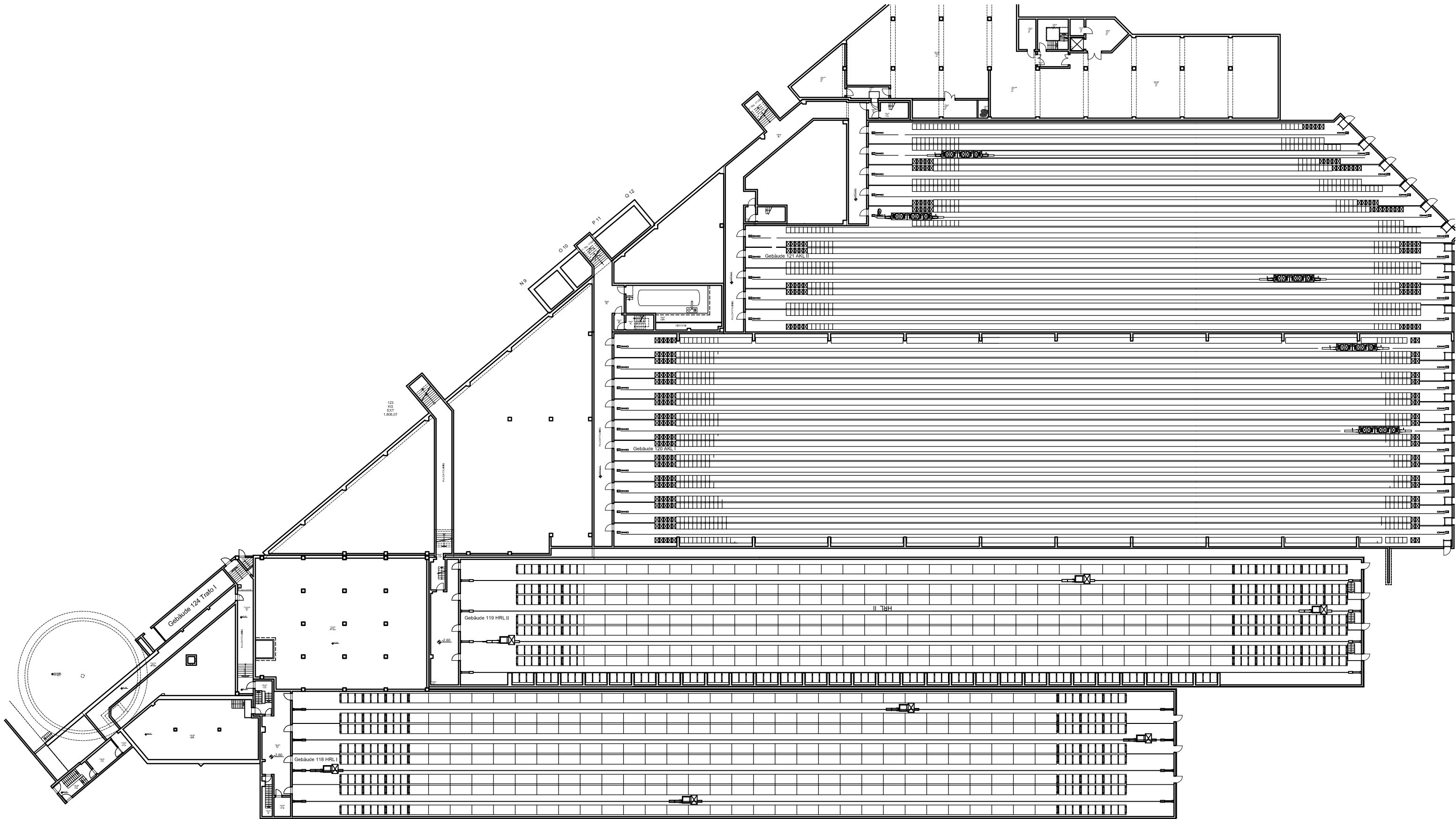

Building-118 - Kellergeschoss